



¡EVITA INCONVENIENTES CON TUS PAGOS!

Queremos que estés mejor informado y fomentar los buenos hábitos de pago en Win.

Recuerda:



Todos tus recibos del servicio **llegarán a tu correo.**



También puedes visualizar y descargar tu recibo desde: <https://mirecibo.win.pe>

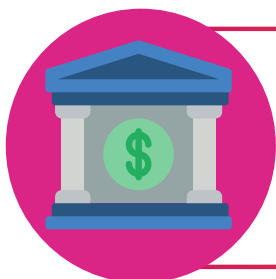

Utiliza los **medios oficiales de bancos afiliados** (agencia, agente o banca por internet) indicando tu código de abonado.



Scotiabank



BCP



Interbank

BBVA



También puedes afiliarte al **débito automático.*******
Busca la opción en el banco de tu preferencia y selecciona Win.



Scotiabank



BCP



Interbank

***BCP:** Si pagas mediante un agente, deberás brindar el código 16112, seguido de tu código de abonado.

****Interbank:** Deberás brindar el número de Rubro 27 y empresa 919, seguido de su código de abonado.

*****BBVA:** Búscanos como WIN dentro de instituciones y empresas. Si pagas mediante un agente o ventanilla, deberás brindar el código 12407.

**** Para efectuar el pago en ventanilla y/o Banca por internet, deberá brindar su código de abonado (números enteros ejemplo:1412) , si se requiere más dígitos completar con ceros a la izquierda.

*****Recuerda que con la opción de débito automático puedes pagar tu servicio sin cargos de comisión.

Canales de atención:



707-3000



contacto@win.pe



wininternetpe



www.win.pe



win.pe/mi-win

CICLO DE FACTURACIÓN



¿CÓMO FUNCIONA NUESTRO CICLO DE FACTURACIÓN?

FF:

Fecha que se emite el recibo con el monto que debes pagar.

FP:

Día límite que tienes para pagar la deuda, para estar al día en tus pagos.

Toda solicitud de cambio de recibo deberá realizarse dentro del mes de facturación dentro de los primeros quince días de cada mes. Caso contrario, la modificación solicitada procederá hasta el siguiente mes de facturación

* Recuerda que el monto por reconexión del servicio es de \$/ 15. La reconexión puede tardar 24 horas una vez corroborado el pago.